

BONIFICO IN EURO IN ITALIA O IN ALTRI PAESI SEPA® CON ADDEBITO IN CONTO CORRENTE O SU CARTA

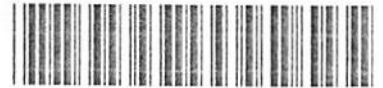

Spett. **Intesa Sanpaolo S.p.A.** Filiale di _____

Il sottoscritto Cliente, in qualità di INTESTATARIO oppure DELEGATO del conto, chiede di eseguire il seguente bonifico

DATI PER L'ADDEBITO

BANCA _____ FILIALE _____

INTESTAZIONE DEL CONTO O DELLA CARTA DA ADDEBITARE _____
In caso di conto cointestato, occorre indicare l'intestazione completa. Al beneficiario è di norma comunicata, dalla sua banca, l'intestazione completa del conto di addebito. Se si desidera che al beneficiario sia indicato uno specifico nominativo come soggetto per conto del quale è disposto il bonifico occorre indicare il nominativo nel campo "DEBITORE EFFETTIVO".

Dato obbligatorio per bonifici con addebito in conto corrente: / /
(filiale) (categoria del conto) (numero)

CODICE IBAN
(dato obbligatorio per i soli bonifici con addebito su carta)

DEBITORE EFFETTIVO _____
(dato facoltativo. Indicare il diverso soggetto per conto del quale è disposto il bonifico)

DATI DEL BONIFICO E DEL BENEFICIARIO

IMPORTO €² 500,00 EURO CINQUECENTO/00
(cifre) (lettere)

CODICE IBAN CONTO/ CARTA DA ACCREDITARE * I T 2 5 U 0 3 0 6 9 4 3 2 6 0 1 0 0 0 0 0 0 0 0 3 2 0
(il Cliente deve indicare il codice IBAN. Lunghezza IBAN Italia 27 caratteri, lunghezza massima IBAN Paesi SEPA 31 caratteri)

CODICE DELLA CARTA DA ACCREDITARE *
(il codice può essere indicato solo se il beneficiario non dispone del codice IBAN)

CODICE BIC/SWIFT
(dato facoltativo)

BANCA DEL BENEFICIARIO **INTESA SAN PAOLO SPA**
(descrizione)

BENEFICIARIO **CONSORZIO SIMEGAS**

CREDITORE EFFETTIVO _____
(dato facoltativo. Indicare il soggetto diverso dall'intestatario del conto o della carta a favore del quale si dispone il bonifico)

DATA ACCREDITO BANCA DEL BENEFICIARIO / /
(DATA REGOLAMENTO)
 (il bonifico viene accreditato alla banca del beneficiario entro due giorni lavorativi dalla data di ricezione dell'ordine da parte della Banca salvo che il cliente indichi una data successiva)

* È IL DATO IN BASE AL QUALE VIENE ESEGUITO IL BONIFICO

CAUSALE

(facoltativa - "massimo 140 caratteri")
CONTRIBUTO ALLACCIO

SPAZIO RISERVATO ALLA BANCA (Data e Timbro)

NORME CHE REGOLANO L'INCARICO

1. Il bonifico è eseguito dalla Banca a condizione che i dati del conto o della carta su cui effettuare l'accredito siano esatti, completi e non contraddittori e che sul conto di addebito vi siano disponibilità sufficienti per eseguire integralmente il bonifico e che esso non sia oggetto di vincoli, blocchi o opposizioni che ne impediscano l'utilizzo.
2. Le condizioni contrattuali ed economiche dell'operazione sono indicate nel contratto del conto corrente o della carta e per quanto ivi non previsto, nel foglio informativo del bonifico disponibile in filiale.

Data / / Firma del Cliente _____

RECAPITO TELEFONICO e/o INDIRIZZO E-MAIL DELL'ORDINANTE _____
(da utilizzare per l'eventuale comunicazione di rifiuto dell'ordine)

① I bonifici SEPA possono essere eseguiti se la banca del beneficiario aderisce alla convenzione SEPA e si trova in un paese SEPA. Paesi SEPA: Austria, Belgio, Bulgaria, Cipro, Danimarca, Estonia, Finlandia, Francia, Germania, Grecia, Irlanda, Islanda, Italia, Lettonia, Liechtenstein, Lituania, Lussemburgo, Malta, Norvegia, Olanda, Polonia, Portogallo, Regno Unito, Repubblica Ceca, Romania, Slovacchia, Slovenia, Spagna, Svezia, Svizzera, Ungheria, Principato di Monaco.

② In ottemperanza alla normativa vigente, il cliente, qualora appartenente ad una tipologia di soggetti ricompresi nelle segnalazioni di Monitoraggio Fiscale, è tenuto a fornire la Causale Valutaria per operazioni tra residenti e non residenti di importo superiore a 10.000 euro. I soggetti coinvolti nelle disposizioni sopra citate sono: persone fisiche (anche titolari di reddito di lavoro autonomo o di reddito d'impresa), enti non commerciali, società semplici e associazioni ad esse equiparate, fiscalmente residenti in Italia.